

Z2/I/02.2 KONCEPCE TECHNICKÉ INFRASTRUKTURY

MALEŠOVICE

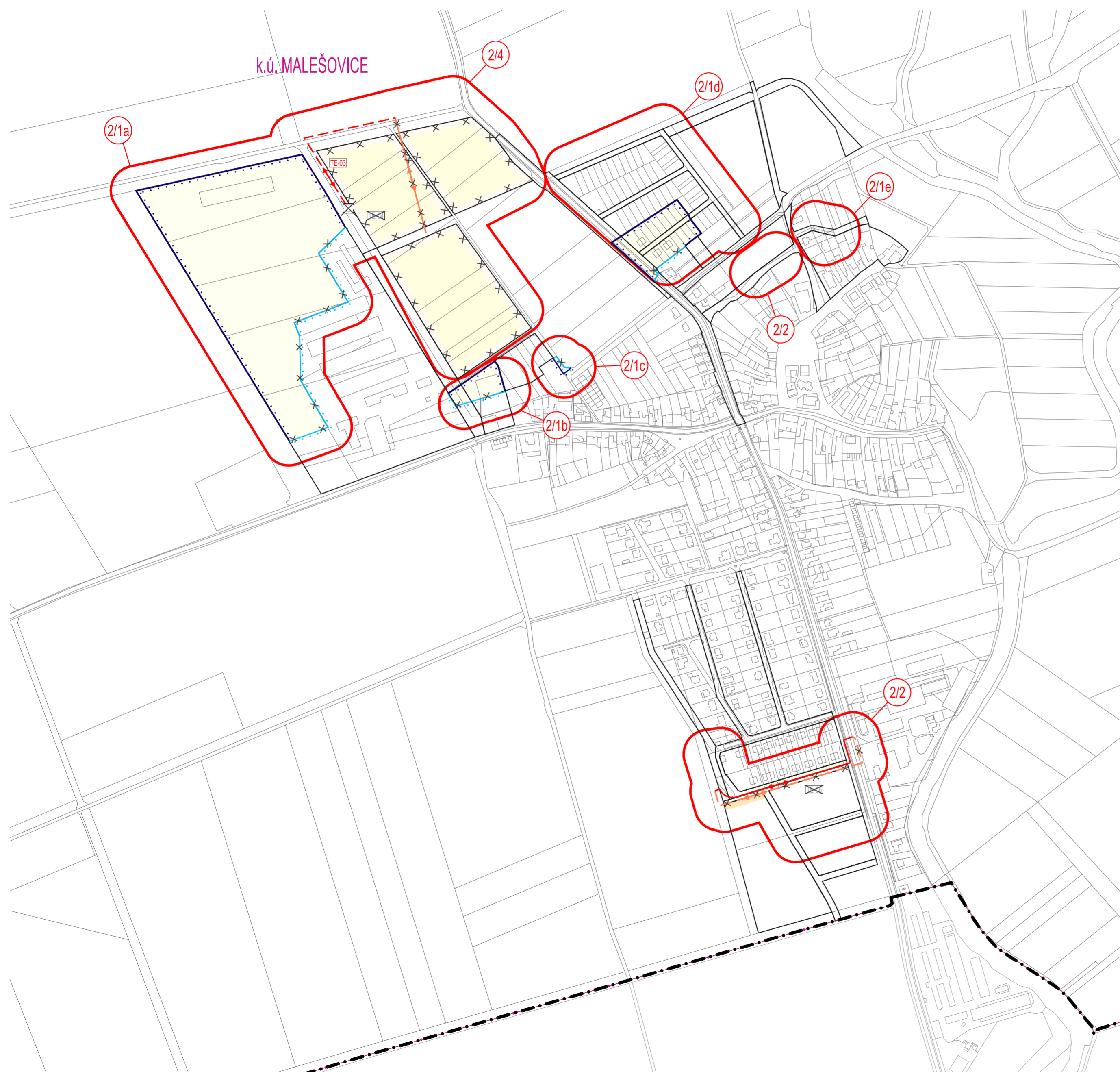

ÚZEMNÍ PLÁN ZMĚNA Č. 2



TRASY TECHNICKÉ INFRASTRUKTURY

| | |
|--|--|
| | ELEKTRICKÉ VEDENÍ 22 kV - STAV |
| | ELEKTRICKÉ VEDENÍ 22 kV - STAV - RUŠENÉ |
| | ELEKTRICKÉ VEDENÍ 22 kV - ROZVOJ |
| | ELEKTRICKÉ VEDENÍ 22 kV - ROZVOJ - RUŠENÉ |
| | KÓD TRASY TECHNICKÉ INFRASTRUKTURY - RUŠEN |
| | ELEKTRICKÁ STANICE 22/0,4 kV - ROZVOJ - RUŠENA |

HRANICE A PLOCHY

| | |
|--|--|
| | HRANICE ŘEŠENÉHO ÚZEMÍ |
| | HRANICE ZASTAVĚNÉHO ÚZEMÍ |
| | HRANICE ZASTAVĚNÉHO ÚZEMÍ - RUŠENA |
| | PLOCHY ZASTAVĚNÉ STABILIZOVANÉ |
| | PLOCHY ZASTAVITELNÉ A PLOCHY PŘESTAVBY |
| | PLOCHY ÚZEMNÍCH REZERV |
| | PLOCHY ÚZEMNÍCH REZERV - RUŠENÉ |
| | ROZHRANÍ PLOCH |
| | LOKALITA ZMĚNY |

PRVKY MAPOVÉHO DÍLA

| | | |
|--|-------------|------------------------------|
| | k.ú. MEDLOV | HRANICE k.ú. A JEHO NÁZEV |
| | 210 | POLOHOVIS - KATASTRÁLNÍ MAPA |
| | 2:10 | VÝŠKOPIS - VRSTEVNICE PO 2 m |



ZÁZNAM O ÚČINNOSTI

| | |
|--|--|
| Správní orgán, který změnu územního plánu vydal: Zastupitelstvo obce Malešovice | |
| Datum nabytí účinnosti změny územního plánu: | |
| Pořizovatel: Městský úřad Pohorelice, odbor územního plánování a stavební úřad, Vídeňská 699, 691 23 Pohorelice | |
| Oprávněná úřední osoba pořizovatele: Ing. Iva Hrstková, vedoucí odboru územního plánování a stavebního úřadu | |

| | |
|---|----------------------------|
| Objednatel: Obec Malešovice, Malešovice 50, 664 65 Malešovice | |
| Zpracovatel: knesl kyncl architekti s.r.o., Šumavská 416/15, 602 00 Brno | |
| Garant projektu: doc. Ing. arch. Jakub Kyncl, Ph.D., ČKA 02672 | |
| Zpracovatelský tým: doc. Ing. arch. Jakub Kyncl, Ph.D., Ing. arch. Jiří Knesl, Ing. arch. Bohuš Zoubek, Ing. arch. Jan Špiřit, Mgr. Erik Nazarej | |
| Název akce: ÚZEMNÍ PLÁN MALEŠOVICE ZMĚNA Č. 2 | Datum: 2022 |
| Název výkresu: KONCEPCE TECHNICKÉ INFRASTRUKTURY | Formát: 594 x 420 mm |
| | Číslo zakázky: 00333_70_Z2 |
| | Měřítko: 1 : 5 000 |
| | Číslo výkresu: Z2/I/02.2 |

knesl kyncl architekti s.r.o.
Šumavská 416/15, 602 00 Brno
tel.: +420 541 592 134
www.knesl-kyncl.com